

PROFIL

DAYCARE

KOTA SEMARANG

KOMPLEK RUMAH AUTIS

JL. DURIAN RAYA, KELURAHAN PEDALANGAN, KEC. BANYUMANIK

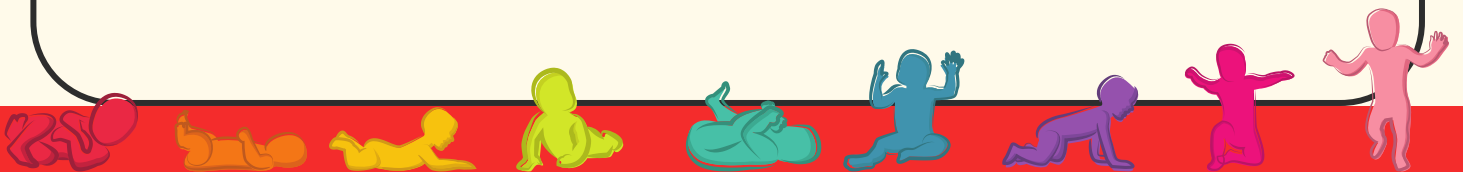



DAFTAR ISI



- 1 **Pendahuluan**
- 2 **Pengenalan**
- 3 **Kurikulum**
- 4 **Program Kerja Bulanan**
- 5 **Jadwal harian**
- 6 **Fasilitas**
- 7 **Persyaratan administrasi
dan lain-lain**
- 8 **Kontak Karai**





PENDAHULUAN



Salah satu tantangan dalam perlindungan dan kesejahteraan anak adalah anak dari ibu yang bekerja di luar rumah/publik, karena itu sering ditemukan anak-anak dalam pengasuhan tidak layak

Merupakan tugas pemerintah untuk membantu ibu yang bekerja dengan mengembangkan layanan pengasuhan alternatif untuk menjamin pemenuhan hak anak yang ditinggal kerja





PENGENALAN

Layanan penitipan alternatif untuk anak-anak usia 2-6 tahun dengan diberikan kualitas pengasuhan dan tumbuh kembang bagi anak berdasarkan hak-hak dasar anak sesuai dengan tahap-tahap perkembangan anak.

VISI

Membantu ibu-ibu bekerja dengan memberikan layanan pengasuhan anak yang berkualitas untuk mewujudkan generasi yang hebat.

MISI

- Menciptakan lingkungan yang aman, nyaman, dan menyenangkan
- Membantu para ibu bekerja untuk memberikan pemenuhan hak anak
- Merangsang tumbuh kembang anak sesuai tahap perkembangan dan memberikan layanan edukatif untuk mewujudkan generasi yang hebat





KURIKULUM

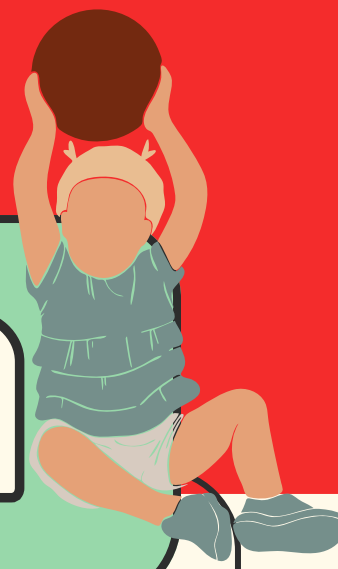

Daycare ini menggunakan Kurikulum Merdeka tingkat PAUD atau biasa disebut Merdeka Bermain yang memiliki tujuan agar anak memiliki persepsi bahwa belajar itu menyenangkan.

Kurikulum ini memberikan pembelajaran yang lebih fleksibel dan menerapkan bahan apa saja sesuai dengan karakteristik anak sehingga pembelajaran akan lebih menyenangkan untuk diikuti dan lebih efektif.

Karena itu, daycare ini memberikan kegiatan kepada anak yang dapat mewujudkan pengalaman yang menyenangkan dan bermakna bagi anak dengan fasilitas yang kami miliki.

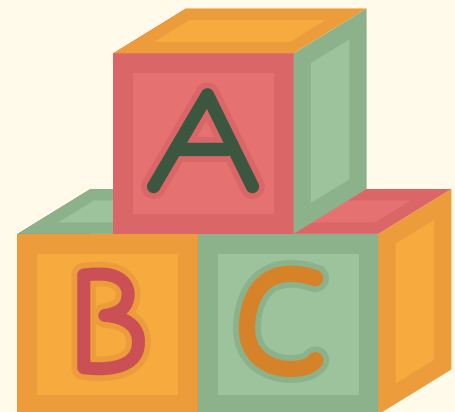



JADWAL HARIAN



JAM	KEGIATAN
08.00	Menyambut kedatangan anak
08.00 – 08.30	Bermain bebas (<i>indoor</i> atau <i>outdoor</i>)
08.30 – 09.00	Transisi (toilet training, jurnal pagi)
09.00 – 09.30	Aktivitas pagi (kegiatan motorik bersama)
09.30 – 10.00	Snack pagi
10.00 – 11.30	Belajar dan bermain (sesuai perkembangan anak)
11.30 – 12.00	Merapikan dan membersihkan mainan
12.00 – 12.45	Persiapan dan makan siang
12.45 – 13.00	Persiapan tidur siang (cuci tangan kaki, toilet training, ganti baju)
13.00 – 14.30	Tidur siang
14.30 – 15.00	Bermain bebas
15.00 – 15.30	Mandi sore
15.30 – 16.00	Belajar mengaji dan menunggu waktu jemput

FASILITAS



PLAYGROUND





FASILITAS

RUANG TIDUR



RUANG BERMAIN INDOOR



FASILITAS



DAPUR



KAMAR MANDI

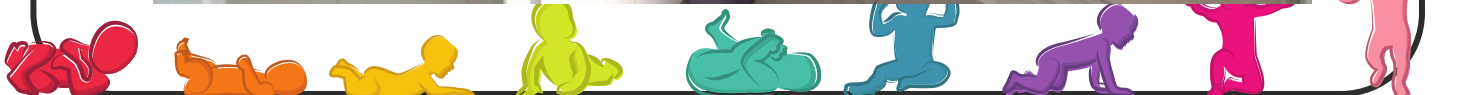

PERSYARATAN ADMINISTRASI

**MENGISI FORMULIR
PENDAFTARAN**



**MENANDATANGANI SURAT
PERSETUJUAN PENGASUHAN**



**MENGIKUTI WAWANCARA
DAN DETEKSI DINI BAGI ANAK**

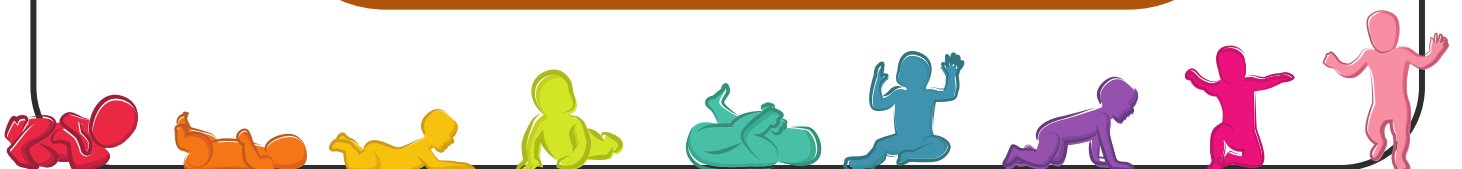

PERSYARATAN LAIN-LAIN

MEMBAWA SNACK DAN
SUSU SENDIRI

MEMBAWA PAKAIAN
GANTI SENDIRI

MEMBAWA PAMPERS
SENDIRI

DAYCARE MENYEDIAKAN

AIR MINUM
ISI ULANG

PERALATAN
TIDUR

PERALATAN
BERMAIN

MAKAN
SIANG



KONTAK KAMI

**LOKASI : KOMPLEK RUMAH AUTIS
JL. DURIAN RAYA, KELURAHAN PEDALANGAN,
KEC. BANYUMANIK**

TELP/WA :



08122834611 (IBU FARIDA)



082138570774 (RAISA)



081809882623 (IBU NIMAS)

